

车辆鉴定评估汇总表

序号	车牌号码	品牌型号	登记日期	行驶里程 (公里)	处理价格 (元)	处置 方式
1	粤 G65769	奥德赛牌 HG6480B	2008-9-11	326809	2540	报废



【附表】

车辆鉴定评估明细表

No:01

车主	湛江市海洋综合执法支队		联系人	林生
住址	广东省湛江市赤坎区北桥路6号		联系电话	13702882093
原始情况	厂牌型号	奥德赛牌HG6480B	车牌号码	粤G65769
	车架(VIN)号码	LHGRB186182007836	发动机号码	6807752
	载重量/座位/排量	7座/2.354升	车辆类型	小型普通客车
	初次登记日期	2008年9月11日	累计行驶里程	326809KM
	所有权性质	<input checked="" type="checkbox"/> 公 <input type="checkbox"/> 私	使用性质	非营运
核对证件	证件	<input checked="" type="checkbox"/> 机动车登记证书 <input checked="" type="checkbox"/> 机动车行驶证 <input type="checkbox"/> 机构代码证或身份证 <input type="checkbox"/> 其它		
	税费	<input type="checkbox"/> 购置附加税 <input type="checkbox"/> 养路费 <input type="checkbox"/> 车船使用税 <input type="checkbox"/> 保险 <input type="checkbox"/> 其它		
技术状况	标的车辆外观、内饰残旧，发动机漏油有异响，变速箱顿挫感明显，换档不畅，车身多处轻微刮痕，内饰常接触位置有磨损，大灯老化，底盘生锈、松散，各功能系统及线路老化，车辆强度及塑性下降，机械性较差。			
价值反映	评估基准日	二〇二六年三月二十七日		
	评估价格	人民币贰仟伍佰肆拾元整	¥2,540.00元	
鉴定评估结论： <input type="checkbox"/> 市场价格 <input type="checkbox"/> 拍卖 <input checked="" type="checkbox"/> 报废 <input type="checkbox"/> 其他				
鉴定评估说明	该车为小型普通客车，发动机为汽油发动机，使用时间已达17年以上，各功能系统及线路老化，车辆强度及塑性下降，机械性较差，综合该车整体状况较差，建议报废处理。			
二手车鉴定估价师（签章）		复核人（签章）		
				
				

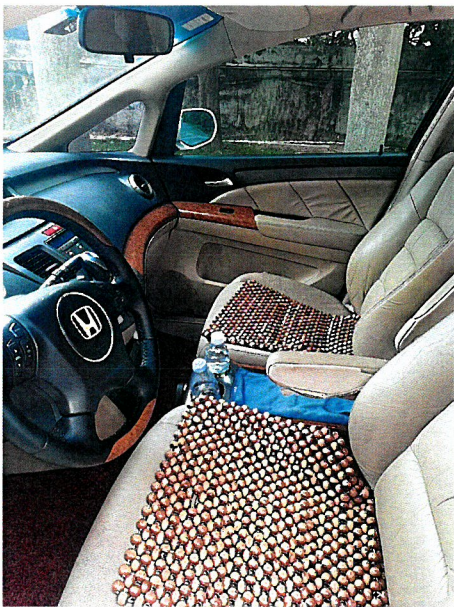
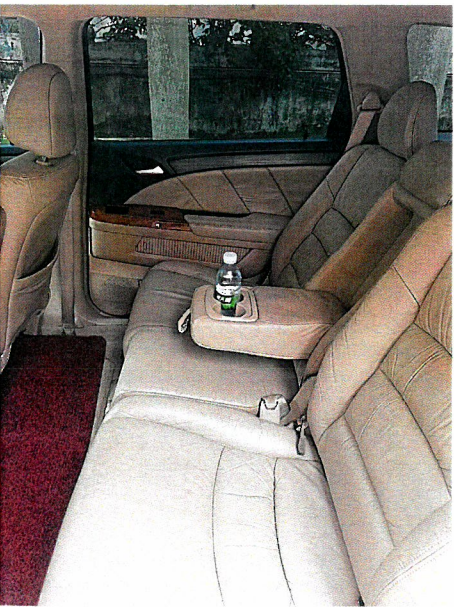
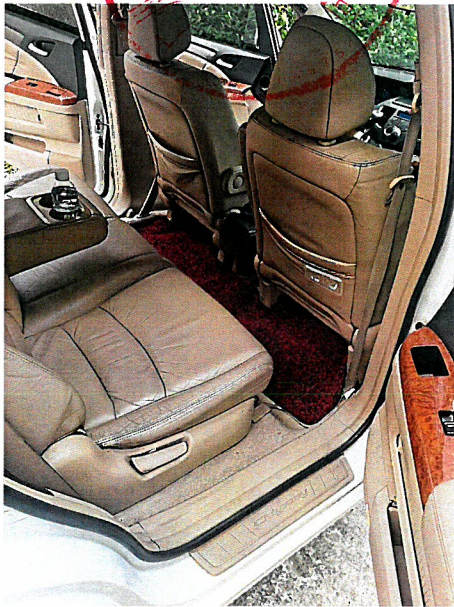
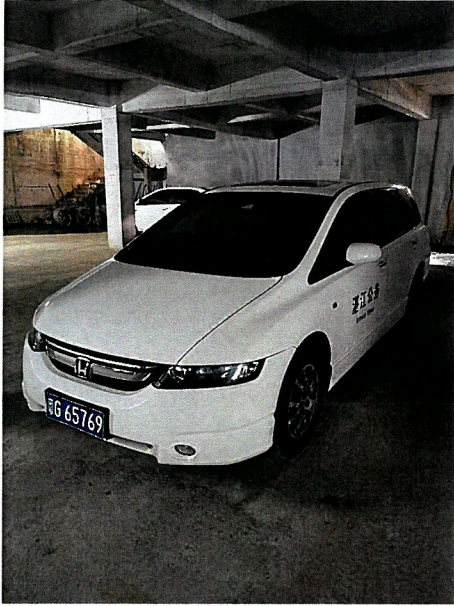

中华人民共和国机动车行驶证
Vehicle License of the People's Republic of China

号牌号码 粤G65769 车辆类型 小型普通客车
Plate No. Vehicle Type

所有人 湛江市海洋综合执法支队
Owner

住址 广东省湛江市赤坎区北桥路6号
Address

使用性质 非营运 品牌型号 奥德赛牌HG6480B
Use Character Model

广东省湛江市 车辆识别代号 LHGRB186182007836
VIN

市公安局交 发动机号码 6807752
Engine No.

通警察支队 注册日期 2008-09-11 发证日期 2022-07-20
Reg. Date Issue Date

号牌号码 粤G65769 档案编号 2240K9

核定载人数 7人 总质量

整备质量 1693kg 核定载质量

外廓尺寸 4770×1800×1582mm 准牵引总质量

备注

检验有效期至2022年09月粤G

检验记录 汽油

