湛江市自然资源局批前公示

根据《广东省城乡规划条例》规定，现将以下行政审批事项进行批前公示，公开征询意见。

湛江市自然资源局

2025年9月23日

申请人：广东电网有限责任公司湛江供电局

项目位置：湛江市赤坎区南桥街道（街坊路、文保南村）

申请内容：湛江110千伏文保输变电工程（A9转弯井至文保站线路工程）核发《建设工程规划许可证》

公示期限：2025年9月23日至2025年10月2日。

申请人、利害关系人权利：依法享有陈述权、申辩权和听证权。可通过信函或网络的方式反馈意见或者提出听证申请。

反馈方式：

1、信函反馈：请至件湛江市赤坎区军民路29号湛江市自然资源局（邮编524044）。

2、网络反馈：请发送邮件到我局批前公示意见反馈信箱（ghj_yjxx@126.com）。

有效反馈期限：2025年9月23日至2025年10月2日。信件邮戳日或电子邮件提交时间不应超过反馈期限最后一天的24:00，逾期视为无效，不予参考。
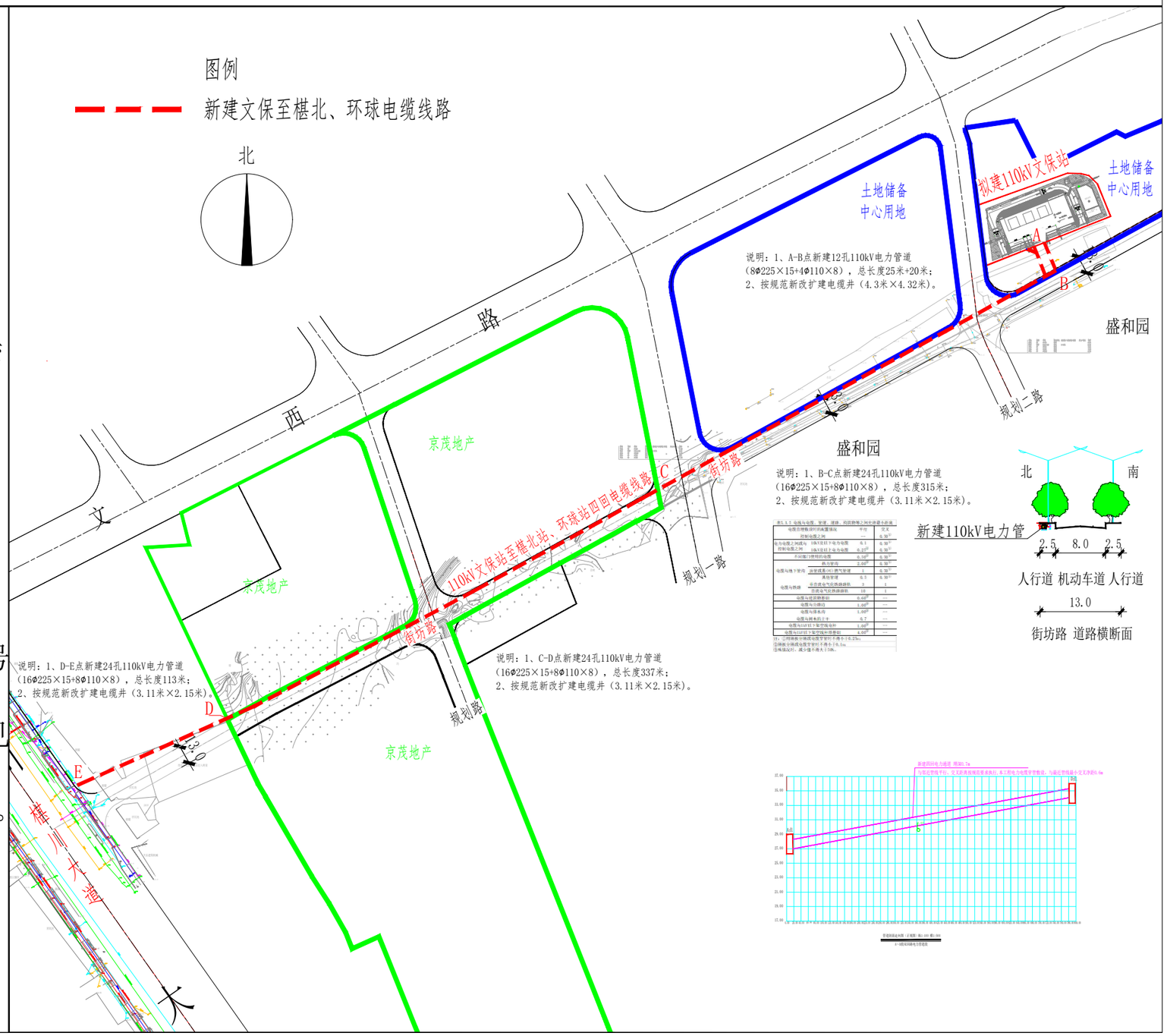
反馈须知：必须注明案件编号和真实姓名、联系电话、联系地址、邮政编码，如反馈信息不准确或不完整，导致无法核实有关情况的视为无效。